HG®

ONGEDIERTE NUISIBLES

HGX TEGEN HUISSPINNEN

HGX CONTRE LES ARAIGNÉES

werkt snel en effectief
agit rapidement et efficacement

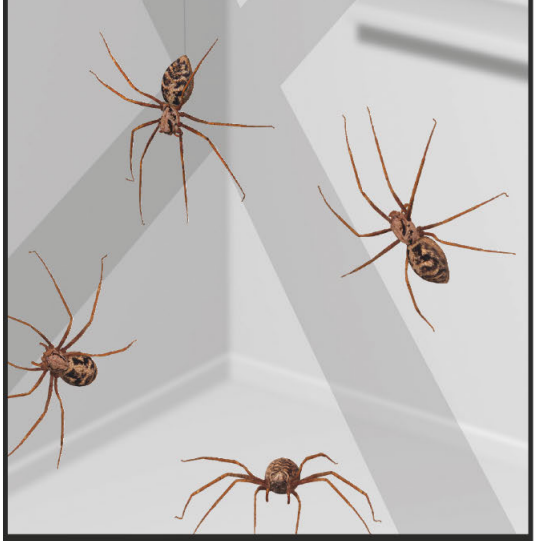

400 ml ℮ 520 3

GOED SCHUDDEN VOOR GEBRUIK! - BIEN SECOUER AVANT USAGE!
VOR GEBRAUCH GUT SCHÜTTELN!

HGX tegen huisspinnen

• werkt snel en effectief

De *HGX tegen huisspinnen* **werkt al bij een lage dosering snel en doeltreffend. De drukknop hoeft slechts 2 seconden ingedrukt te worden om huisspinnen te bestrijden in het woon- en werkruimten.**
Wettelijk gebruiksvoorschrift: Insecticiden, acariciden en producten voor de bestrijding van andere geleedpotigen. Uitsluitende toegestaan voor de bestrijding van huisspinnen – Producttype 18 – Uitsluitend voor gebruik binnenshuis. **Gebruiksaanwijzing:** Aerosol spray. Bewaren en gebruiken op kamertemperatuur. Goed schudden voor gebruik. Houd de bus rechtop tijdens het gebruik. **Voorgeschreven dosering:** Kruipende insecten (zoals huisspinnen): Niet langdurig spuiten (2 seconden, ± 2 gram), rechtstreeks op de insecten, op een afstand van ± 40 cm. Behandel ook alle schuilplaatsen achter en onder kasten, koelkasten, radiatoren en apparatuur zoals barsten, spleten achter plinten enz. door gebruik van het stangetje. Nooit grote oppervlakken (wanden of vloeren) behandelen. De behandeling na één week herhalen: Niet rechtstreeks op de bodem spuiten. **Gevalideerde doelorganismen:** tegenaria domestica. **Attentie: Ter voorkoming van roestvorming de bus op een droge plaats bewaren.** Roestvorming kan de sterkte van de bus nadelig beïnvloeden. Mocht de bus onverhoopt toch gaan roesten, dan wordt geadviseerd deze in te leveren bij een afvalverzamelpunt. Houd afstand van wanden, meubels en gordijnen. Vermijd contact met meubels, gordijnen, kunststoffen, gelakte of beschilderde materialen. Aquarium afdekken tijdens het gebruik. • Gegevensblad medisch personeel is op te vragen via +31 36 54 94 777 • Consumenten informatieblad is te verkrijgen op www.HG.eu **Toelatingsnummer:** BE-REG-01718 - Spuitbus (AE) **Houdbaarheid:** zie onderkant bus. **Samenstelling:** 0,075% prallethrine CAS: 23031-36-9, 0,15% alfa.-Cyaan-3-fenoxybenzyl-2,2-dimethyl-3-(2-methylprop-1-enyl)cyclopropaancarboxylaat CAS: 39515-40-7 **Eerste hulp maatregelen: Inademen:** Frisse lucht, rust. Half-rechtop zittende houding. Zo er symptomen zijn, raadpleeg een arts. Toon het etiket. **Inslikken:** Spoel de mond. Bel het Antigifcentrum en vraag of het drinken van een suspensie van actieve houtskool in water aangewezen is. Raadpleeg onmiddellijk een arts. Toon het etiket. Huid: Spoel de huid overvloedig met water of neem een douche gedurende 15 minuten. Verwijder ondertussen verontreinigde kledij en schoenen. Zo er symptomen zijn, raadpleeg een arts. Toon het etiket. **Ogen:** Spoel overvloedig met water gedurende 10 minuten. Spoel WEG van het niet-aangetaste oog. Bij contactlenzen; indien makkelijk te verwijderen, verwijder eerst de lenzen en spoel daarna. Raadpleeg een arts. Toon het etiket. **Opmerkingen voor de arts: Prehospitaal:** symptomatische behandeling. Contacteer het Antigifcentrum voor verdere behandeling in het **hospitaal.** Dit product behoort tot de pyrethroiden. Deze producten kunnen, een half uur na de blootstelling, zorgen voor specifieke reacties zoals tintelingen, prikkelingen, branderig gevoel of verminderde huidgevoeligheid. Deze symptomen zijn van voorbijgaande aard en te onderscheiden van een mogelijk irriterend of allergisch effect. Voor bijkomende inlichtingen, contacteer het Antigifcentrum 070/245.245.

HGX contre les araignées

• agit rapidement et efficacement

HGX contre les araignées **fonctionne rapidement et efficacement à faible dose. Il suffit d'enfoncer le bouton-poussoir pendant 2 secondes pour se débarrasser des araignées dans les espaces d'habitation et de travail.**
Consignes d'utilisation réglementaires: Insecticides, acaricides et produits utilisés pour lutter contre les autres arthropodes. Autorisé uniquement pour la lutte contre les araignées – Type de produits 18 – Uniquement pour une utilisation à l'intérieur. **Mode d'emploi:** Spray aérosol. Conserver et utiliser à température ambiante. Bien secouer avant usage. Maintenir la bombe verticale pendant l'utilisation. **Dose prescrite:** Insectes rampants (comme les araignées): Ne pas vaporiser longtemps (2 secondes, ± 2 grammes), directement sur les insectes, à une distance de ± 40 cm. Traiter également tous les endroits où les insectes se cachent derrière ou sous les armoires, les réfrigérateurs, les radiateurs et les appareils, comme les fissures, les fentes, derrière les plinthes, etc. en utilisant le tuyau. Ne jamais traiter de grandes surfaces (murs ou sols). Répéter le traitement après une semaine. Ne pas vaporiser directement sur le sol. **Organismes cibles validés:** tegenaria domestica. **Attention: Pour éviter la formation de rouille, conserver la bombe dans un endroit sec.** La formation de rouille peut entraver la puissance de la bombe. Si, contre toute attente, la bombe se rouille, il est conseillé de la remettre à un point de collecte des déchets. Rester à distance des murs, meubles et rideaux. Éviter tout contact avec les meubles, rideaux, matières synthétiques, vernies ou peintes. Recouvrir les aquariums pendant l'utilisation. • La fiche produit destinée au personnel médical peut être demandée au +31 36 54 94 777 • La fiche d'information destinée aux consommateurs est disponible à l'adresse www.HG.eu **Numéro d'autorisation:** BE-REG-01718 - Aérosol (AE) **Conservabilité:** voir dessous emballage. **Composition:** 0,075% prallethrine CAS: 23031-36-9, 0,15% alfa.-Cyaan-3-fenoxybenzyl-2,2-dimethyl-3-(2-methylprop-1-enyl)cyclopropaancarboxylaat CAS: 39515-40-7 **Mesures de premiers soins: Inhalation:** Air frais, repos. Position semi-assise. En cas de symptômes, consulter un médecin. Montrer l'emballage. **Ingestion:** Rincer la bouche. Consulter le Centre Antipoisons pour savoir si la prise d'une suspension de charbon de bois dans l'eau est indiquée. Consulter immédiatement un médecin. Montrer l'emballage. **Contact avec la peau:** Rincer abondamment à l'eau ou prendre une douche pendant 15 minutes. Enlever entretemps les chaussures et les vêtements contaminés. En cas de symptômes, consulter un médecin. Montrer l'emballage. **Projection dans les yeux:** Rincer abondamment à l'eau pendant 10 minutes. Ne pas faire couler l'eau vers l'oeil non atteint. Porteurs de lentilles de contact: enlever si possible les lentilles de contact, puis rincer. Consulter un médecin. Montrer l'emballage. **Remarques pour le médecin: Prise en charge:** traitement symptomatique. Contacter le Centre Antipoisons pour le traitement en milieu **hospitalier**. Ce produit fait partie des pyréthroïdes. Ces produits peuvent être responsables, ½ heure à une heure après l'exposition, de sensations spécifiques telles que des picotements, fourmillements, impression de brûlure ou d'une diminution de la sensibilité cutanée. Ces symptômes sont transitoires et diffèrent d'un éventuel effet d'irritation ou d'allergie. Pour informations complémentaires, contacter le Centre Antipoisons 070/245.245.

HGX gegen Hausspinnen

• wirkt schnell und effektiv

HGX gegen Hausspinnen **wirkt bereits in geringer Dosierung schnell und effektiv. Der Druckknopf muss nur 2 Sekunden eingedrückt werden, um Hausspinnen in Wohn- und Arbeitsräumen zu bekämpfen.**
Gesetzliche Gebrauchsvorschriften: Insektizide, Akarizide und Produkte zur Bekämpfung anderer Arthropoden. Ausschließlich zugelassen zur Bekämpfung von Hausspinnen – Produkttyp 18 – Ausschließlich zur Anwendung in Innenbereichen. **Gebrauchsanweisung:** Aerosolspray. Bei Zimmertemperatur aufbewahren und anwenden. Vor Gebrauch gut schütteln. Die Sprühdose während der Anwendung aufrecht halten.**Vorgeschriebene Dosierung:** Kriechende Insekten (z.B. Hausspinnen): Nicht langanhaltend sprühen (2 Sekunden, ± 2 Gramm), direkt auf die Insekten, im Abstand von ± 40 cm. Behandeln Sie auch alle Schlupfwinkel hinter und unter Schränken, Kühlschränken, Heizkörpern und Geräten, wie Rissen, Spalten hinter Fußleisten usw. mit dem kleinen Schlauch. Niemals große Oberflächen (Wände oder Böden) behandeln. Die Behandlung nach einer Woche wiederholen. Nicht direkt auf den Boden spritzen. **Validierte Zielorganismen:** tegenaria domestica. **Achtung: Um Rostbildung zu verhindern, die Sprühdose trocken aufbewahren.** Durch Rostbildung kann die Stabilität der Sprühdose beeinträchtigt werden. Falls die Sprühdose unverhofft doch rosten sollte, empfehlen wir diese an einer Müllsammelstelle zu entsorgen. Abstand halten von Wänden, Möbeln und Gardinen. Kontakt mit Möbeln, Gardinen, Kunststoffen, lackierten oder bemalten Materialen verhindern. Aquarium während der Anwendung abdecken. • Medizinisches Personal kann Produktdaten unter der Rufnummer +31 36 54 94 777 erfragen. • Das Informationsdatenblatt für Konsumenten ist unter www.HG.eu erhältlich **Zulassungsnummer:** BE-REG-01718 - Aerosol (AE) **Haltbarkeit:** siehe unten Dose **Zusammensetzung:** 0,075% pralethrine CAS: 23031-36-9, 0,15% alfa.-Cyaan-3-fenoxybenzyl-2,2-dimethyl-3-(2-methylprop-1-enyl) cyclopropaancarboxylaat CAS: 39515-40-7 **Erste Maßnahmen: Atmung:** Frische Luft, Erholung. Bei Beschwerden ärztlichen Rat einholen, Verpackung, Etikett oder Beipackzettel vorlegen. **Einnahme:** Mund auswaschen. Beim Notruf eines Toxikologie-Zentrums nachfragen, ob die Einnahme von einer aufgelösten Kohletablette zu empfehlen ist. Ärztlichen Rat einholen, Verpackung, Etikett oder Beipackzettel vorlegen. **Hautkontakt:** Haut gründlich mit Wasser abwaschen oder 15 Minuten lang duschen. Kontaminierte Schuhe und Kleidung ausziehen. Bei Beschwerden ärztlichen Rat einholen, Verpackung, Etikett oder Beipackzettel vorlegen. **Nach Augenkontakt:** 10 Minuten lang mit Wasser ausspülen. Das nicht betroffene Auge schützen. Kontaktlinsenträger: Wenn möglich Kontaktlinsen herausnehmen und danach Augen ausspülen. Ärztlichen Rat einholen, Verpackung, Etikett oder Beipackzettel vorlegen. **Anweisung für den Arzt:** Symptomatische Behandlung. Toxikologie-Zentrum kontaktieren für **stationäre** Behandlung. Dieses Produkt gehört zu den Pyrethroiden und kann eine halbe Stunde nach Kontakt zu Nadelstich- oder Kribbelgefühl, Brennen und verminderter Hautsensibilität führen. Diese Symptome sind vorübergehend und unterscheiden sich von einer Reizung oder allergischen Reaktion. Für zusätzliche Informationen Toxikologie-Zentrum kontaktieren : 070/245.245.0

NL **GEVAAR H222-** Zeer licht ontvlambare aerosol. **H229-** Houder onder druk: kan openbarsten bij verhitting. **H410-** Zeer giftig voor in het water levende organismen, met langdurige gevolgen. **P101-** Bij het inwinnen van medisch advies, de verpakking of het etiket ter beschikking houden. **P102-** Buiten het bereik van kinderen houden. **P210-** Verwijderd houden van warmte, hete oppervlakken, vonken, open vuur en andere ontstekingsbronnen. Niet roken. **P211-** Niet in een open vuur of op andere ontstekingsbronnen spuiten. **P251-** Houder onder druk: Ook na gebruik niet doorboren of verbranden. **P410+412-** Tegen zonlicht beschermen. Niet blootstellen aan temperaturen boven 50°C/ 122°F. **P501-** Inhoud en container afvoeren in overeenstemming met locale, regionale, nationale en internationale regelgeving. FR **DANGER H222-** Aérosol extrêmement inflammable. **H229-** Récipient sous pression: peut éclater sous l'effet de la chaleur. **H410-** Très toxique pour les organismes aquatiques, entraîne des effets néfastes à long terme. **P101-** En cas de consultation d'un médecin, garder à disposition le récipient ou l'étiquette. **P102-** Tenir hors de portée des enfants. **P210-** Tenir à l'écart de la chaleur, des surfaces chaudes, des étincelles, des flammes nues et de toute autre source d'inflammation. Ne pas fumer. **P211-** Ne pas vaporiser sur une flamme nue ou sur toute autre source d'ignition. **P251-** Récipient sous pression: Ne pas perforer, ni brûler, même après usage. **P410+412-** Protéger du rayonnement solaire. Ne pas exposer à une température supérieure à 50 °C/122 °F. **P501-** Éliminer le contenu et le récipient en conformité avec toutes réglementations locales, régionales, nationales, et internationales. DE **GEFAHR H222-** Extrem entzündbares Aerosol. **H229-** Behälter steht unter Druck: Kann bei Erwärmung bersten. **H410-** Sehr giftig für Wasserorganismen mit langfristiger Wirkung. **P101-** Ist ärztlicher Rat erforderlich, Verpackung oder Kennzeichnungsetikett bereithalten. **P102-** Darf nicht in die Hände von Kindern gelangen. **P210-** Von Hitze, heißen Oberflächen, Funken, offenen Flammen und anderen Zündquellen fernhalten. Nicht rauchen. **P211-** Nicht gegen offene Flamme oder andere Zündquelle sprühen. **P251-** Behälter steht unter Druck: Nicht durchstechen oder verbrennen, auch nicht nach Gebrauch. **P410+412-** Vor Sonnenbestrahlung schützen. Nicht Temperaturen über 50°C/122 °F aussetzen. **P501-** Inhalt und Behälter in Übereinstimmung mit allen lokalen, regionalen, nationalen und internationalen Gesetzen entsorgen.

HG International b.v., P.J. Oudweg 41, 1314 CJ Almere, Nederland/ Pays-Bas/Niederlande, Tel.: +31 36 54 94 700

relief

UFI: 2ESE-7U4R-Q10A-NEFY

HG **Doet wat het belooft.** | *HG* **Tient ses promesses.**

0564301104003
2301

Toelating/Autorisation/ Zulassung:
HG International b.v., P.J. Oudweg 41, 1314 CJ Almere, Nederland/Pays-Bas/ Niederlande, Tel.: +31 36 54 94 700

0 000000 000000